

МОРОЗОВСКАЯ ДЕТСКАЯ ГОРОДСКАЯ КЛИНИЧЕСКАЯ БОЛЬНИЦА

ЭЛЕКТРОЭНЦЕФАЛОГРАФИЧЕСКОЕ ИССЛЕДОВАНИЕ (ЭЭГ)

Отделение: 9

Пациент: Сидорин Георгий

Возраст: 2 года

Дата исследования: 27.10.09

Состояние пациента: бодрствование

ЗАКЛЮЧЕНИЕ

Фоновая активность дезорганизована, при закрытых глазах физиологический окципитальный ритм (7Гц) представлен с низким индексом.

Периоды диффузного высокоамплитудного нерегулярного дельта-замедления с максимальной амплитудой в правой задневисочно-затылочной и левой центрально-височной областях (в разных периодах).

Эпилептиформная активность с высоким индексом представленности в виде диффузных синхронизированных вспышек высокоамплитудных комплексов «острая-медленная волна» с битемпоральным амплитудным максимумом. Некоторые разряды имеют региональное начало в правой задневисочной и левой центрально-височной областях. Отдельные комплексы морфологически сходны с «доброкачественными эпилептиформными паттернами детства».

Некоторые разряды комплексов «острая-медленная волна» предшествуют появлению коротких диффузных пробегов низкоамплитудной быстрой активности (возможно, иктальный паттерн).

Фотостимуляция: фотопароксизмальной реакции не выявлено.

Врач:

В.Ю.Ноговицын



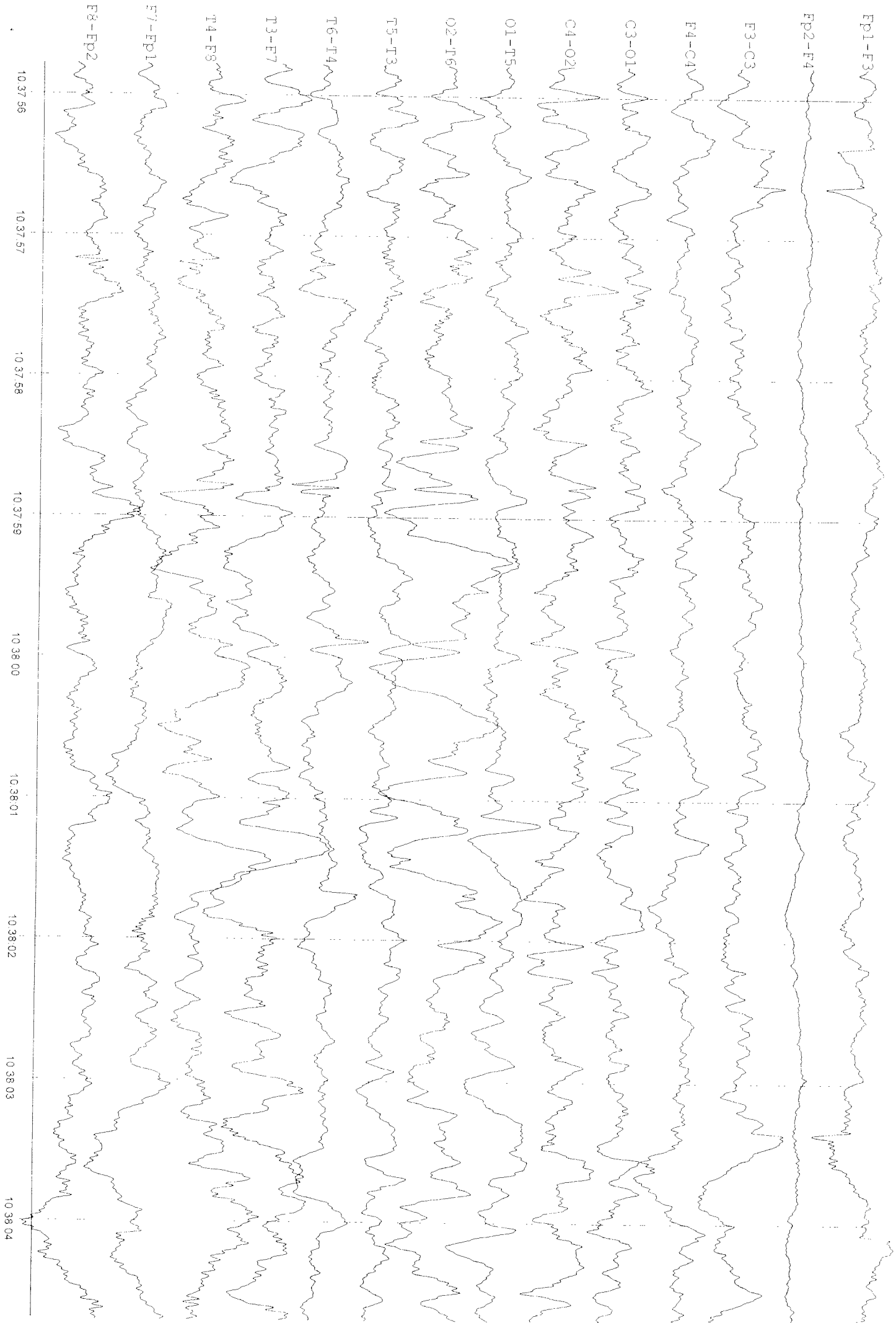

Сидорин Георгий 2 года 27/10/09 30mm/s 10 мм ПЧ 0.5 Пч - 35 Пч

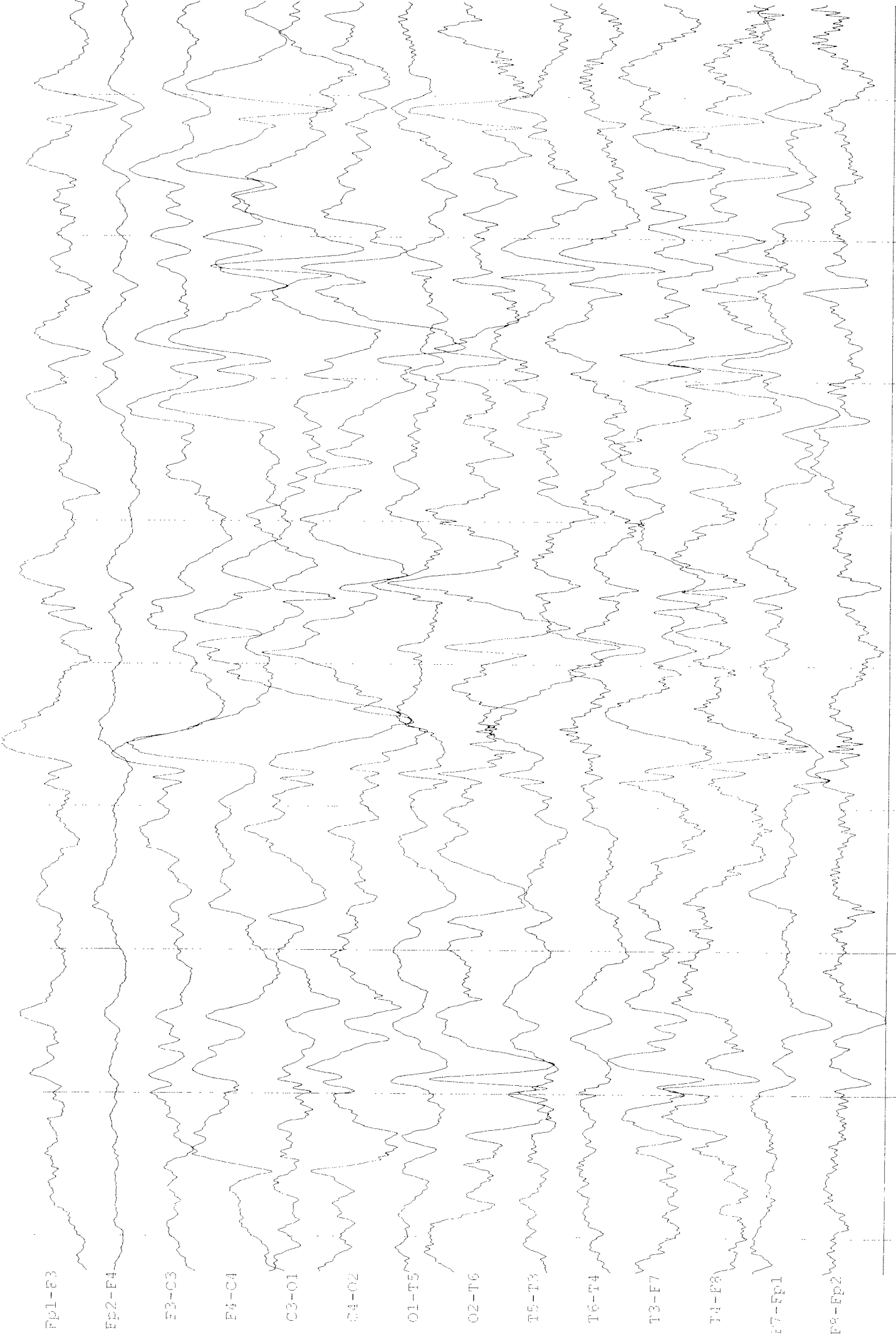

10.38.07 10.38.08 10.38.09 10.38.10 10.38.11 10.38.12 10.38.13 10.38.14 10.38.15

Сидорин Георгий 2 июля 27/10/99 38мм/с 15 мкс ТО 0.5 Гц - 35 Гц

Fp1-F3

Fp2-F4

F3-C3

F4-C4

C3-O1

C4-O2

O1-T5

O2-T6

T5-T3

T6-T4

T3-F7

T4-F8

F7-Fp1

F8-Fp2

10 39 13 10 39 14 10 39 15 10 39 16 10 39 17 10 39 18 10 39 19 10 39 20 10 39 21

Сидорин Георгий 2 Года 27/10/09 39мм/с 20 мкВ ГЭ 0.5 Гц - 35 Гц

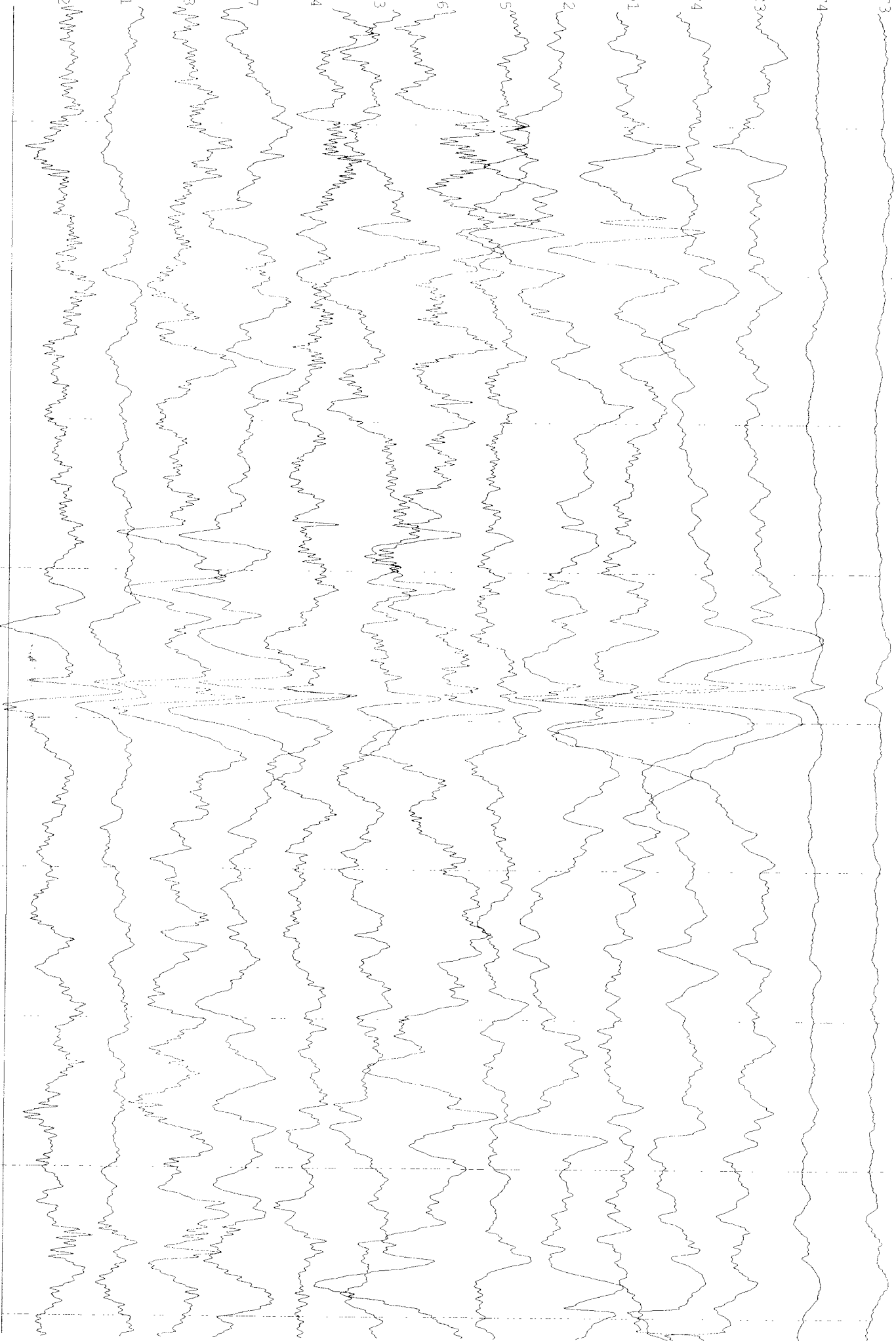

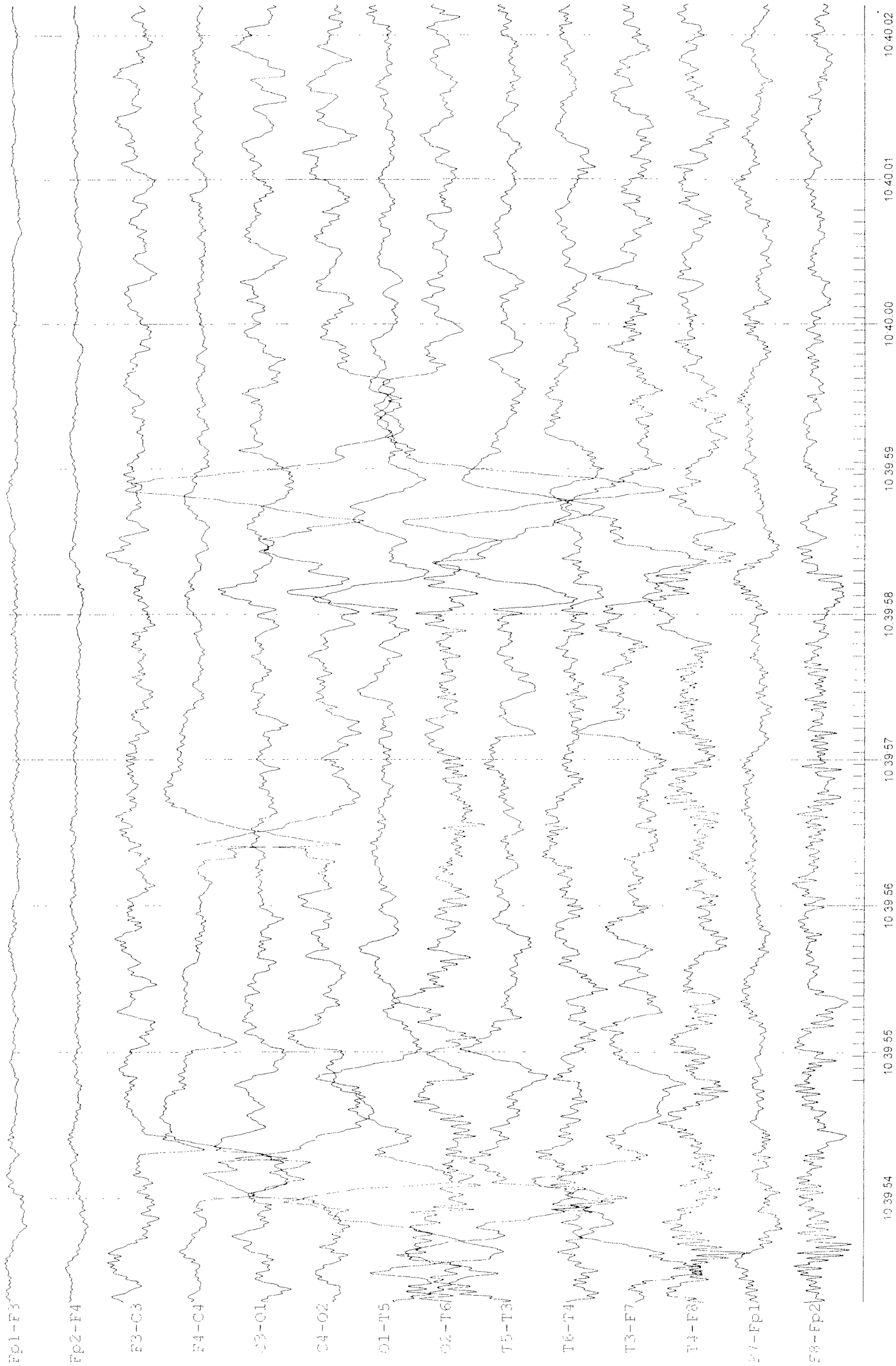

10 39 54 10 39 55 10 39 56 10 39 57 10 39 58 10 39 59 10 40 00 10 40 01 10 40 02

Fp1-F3

Fp2-F4

F3-C3

F4-C4

C3-O1

C4-O2

O1-T5

O2-T6

T5-T3

T6-T4

T3-F7

T4-F8

F7-Fp1

F8-Fp2

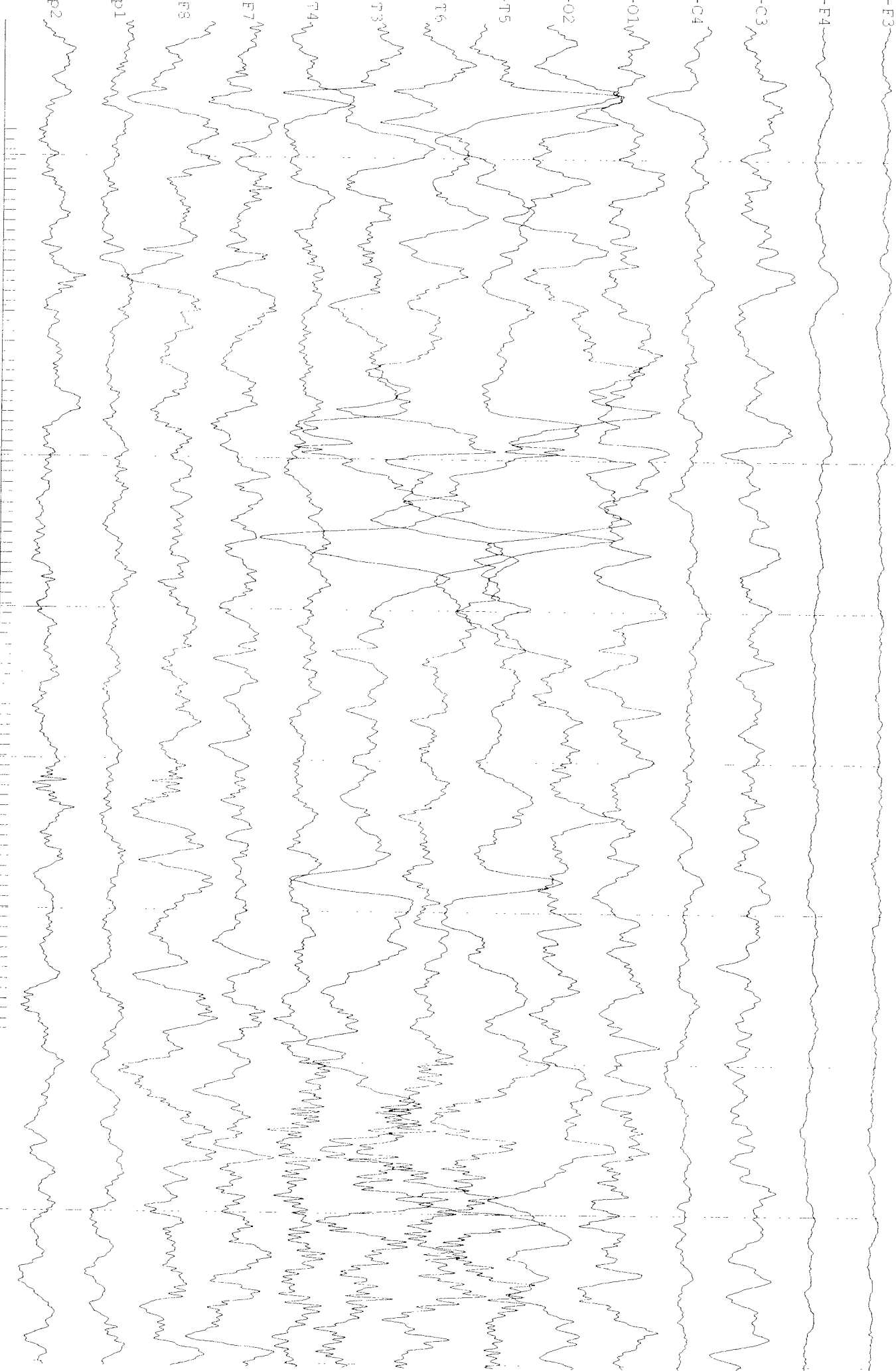

10:40:05

10:40:06

10:40:07

10:40:08

10:40:09

10:40:10

10:40:11

10:40:12

10:40:13

Синусин Георгий 2 года 27/10/09 30мм/с 10 мВ ПО 1 ПЛ - 35 ПЛ

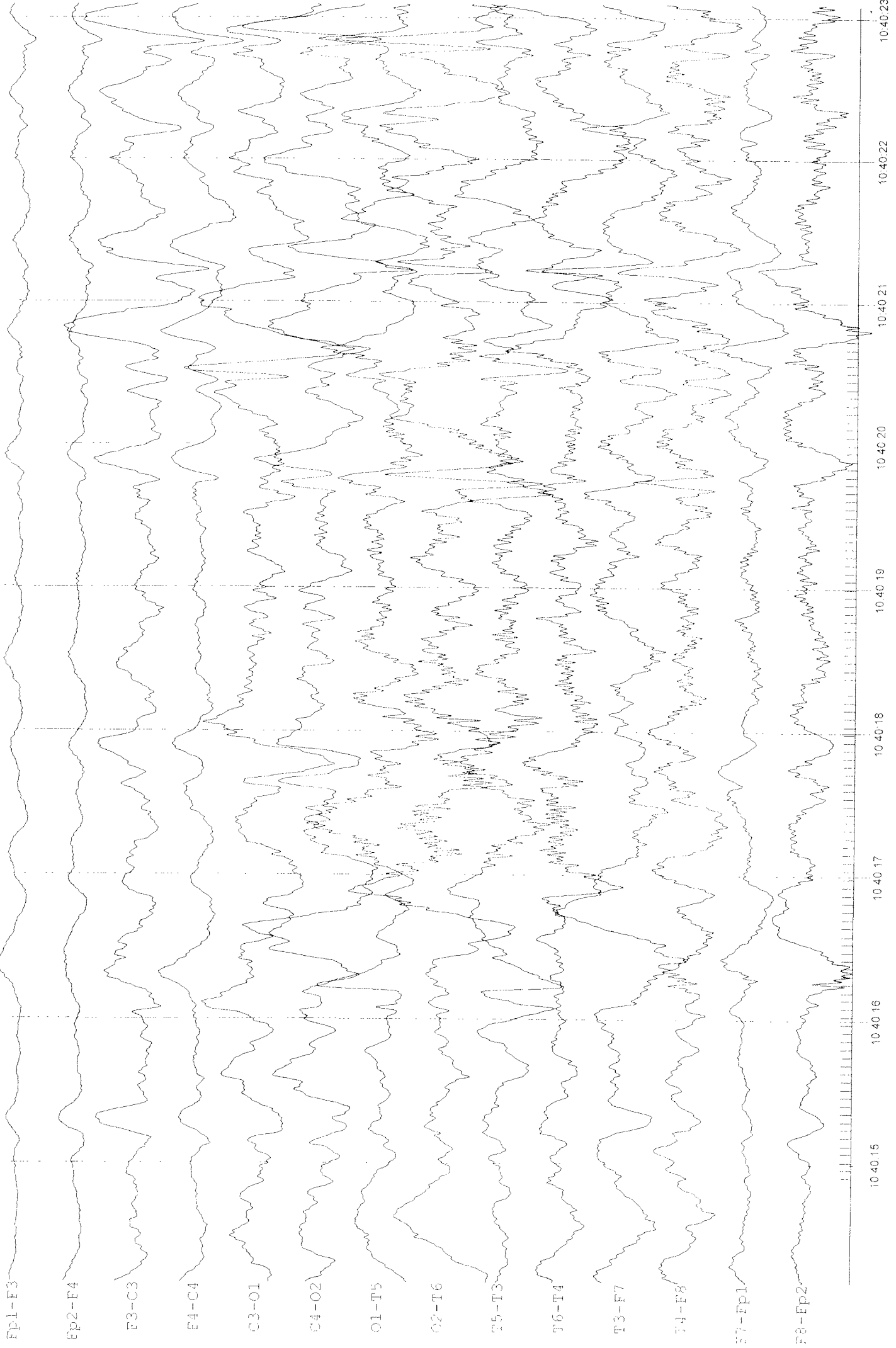

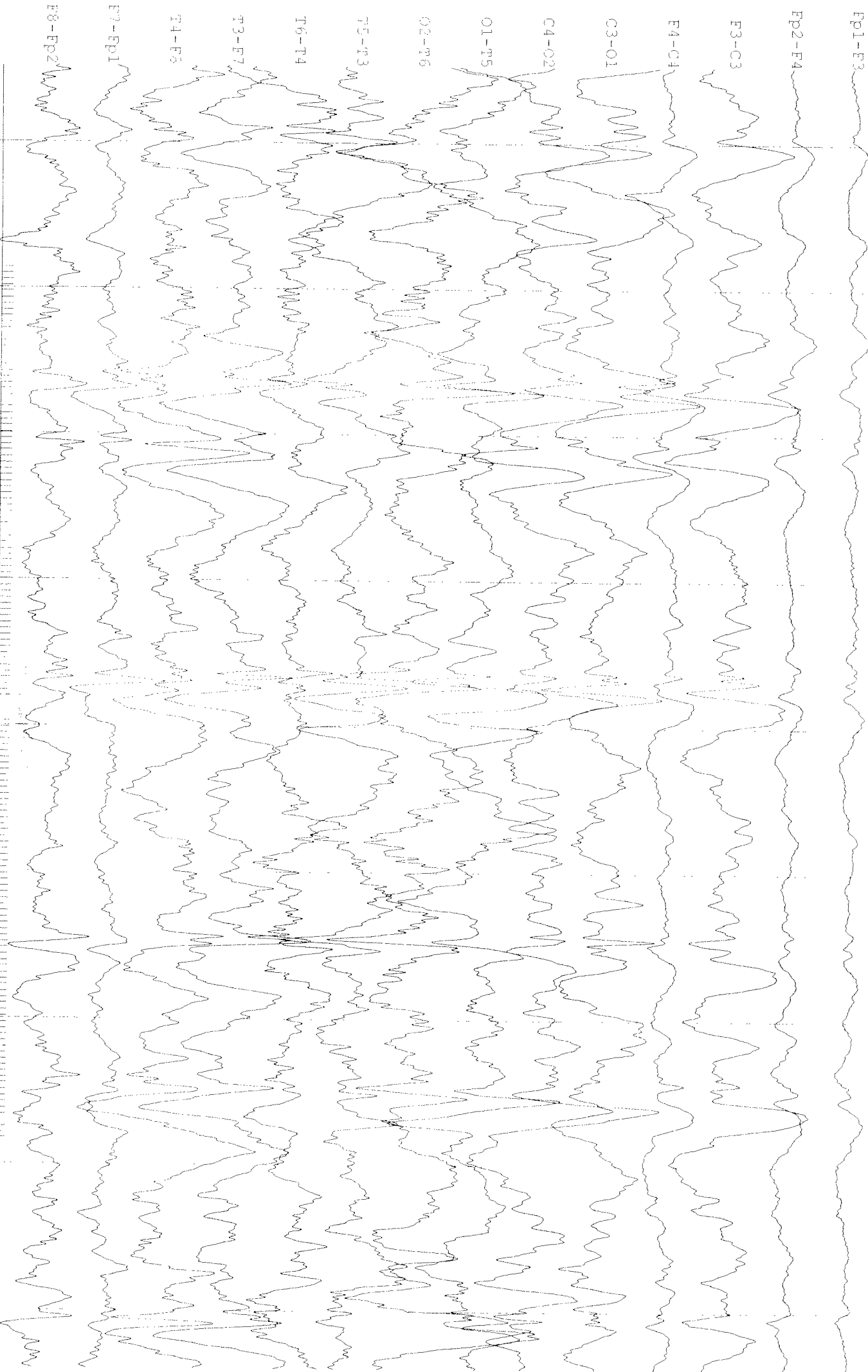

Станция Георгий 2 года 27/10/09 30мм/с 15 мкВ Г0 1 Гц - 35 Гц

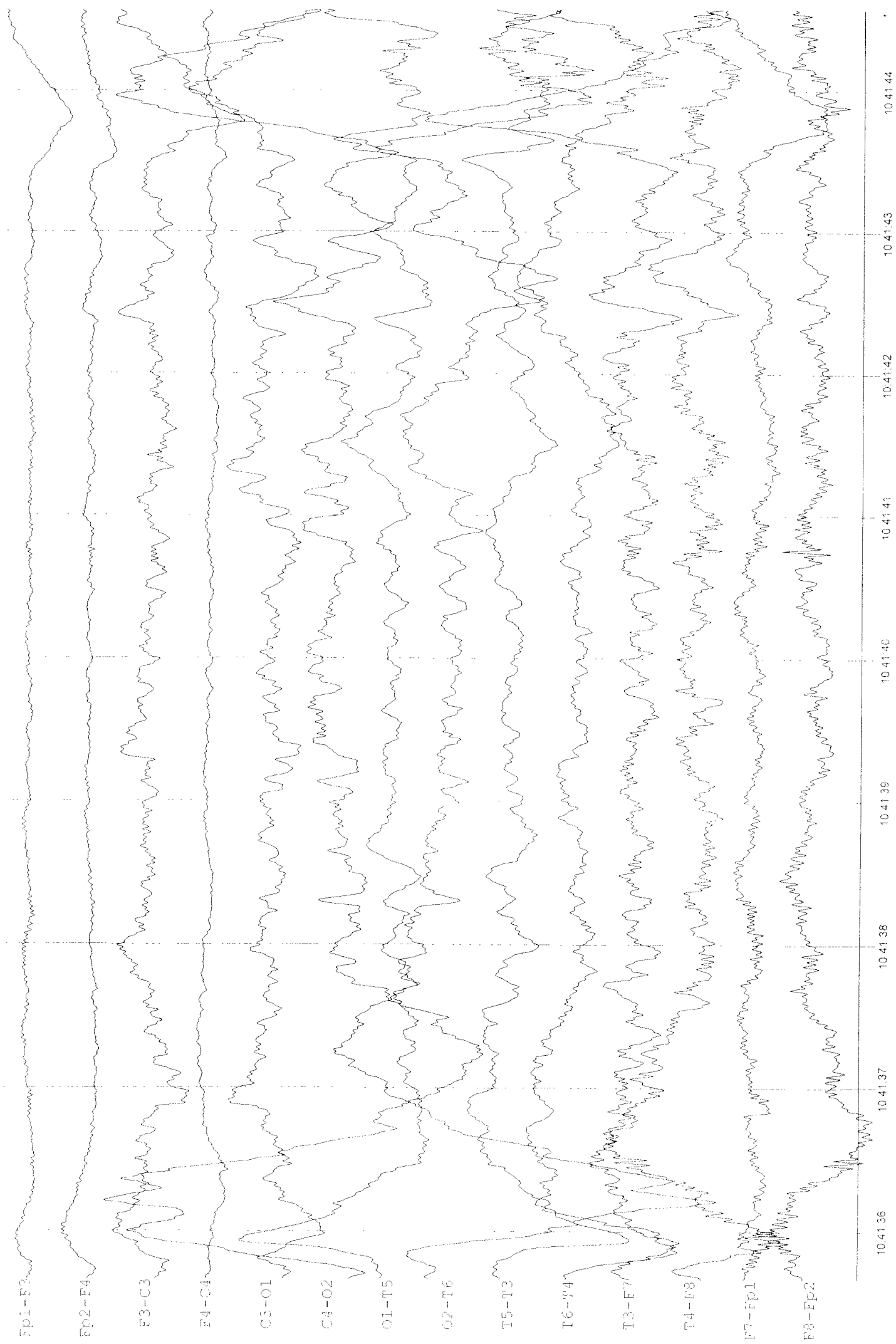

Сидорин Георгий 2 года 27/10/09 30ч/с 10 мкВ ГО 0.5 Пч - 35 Рч

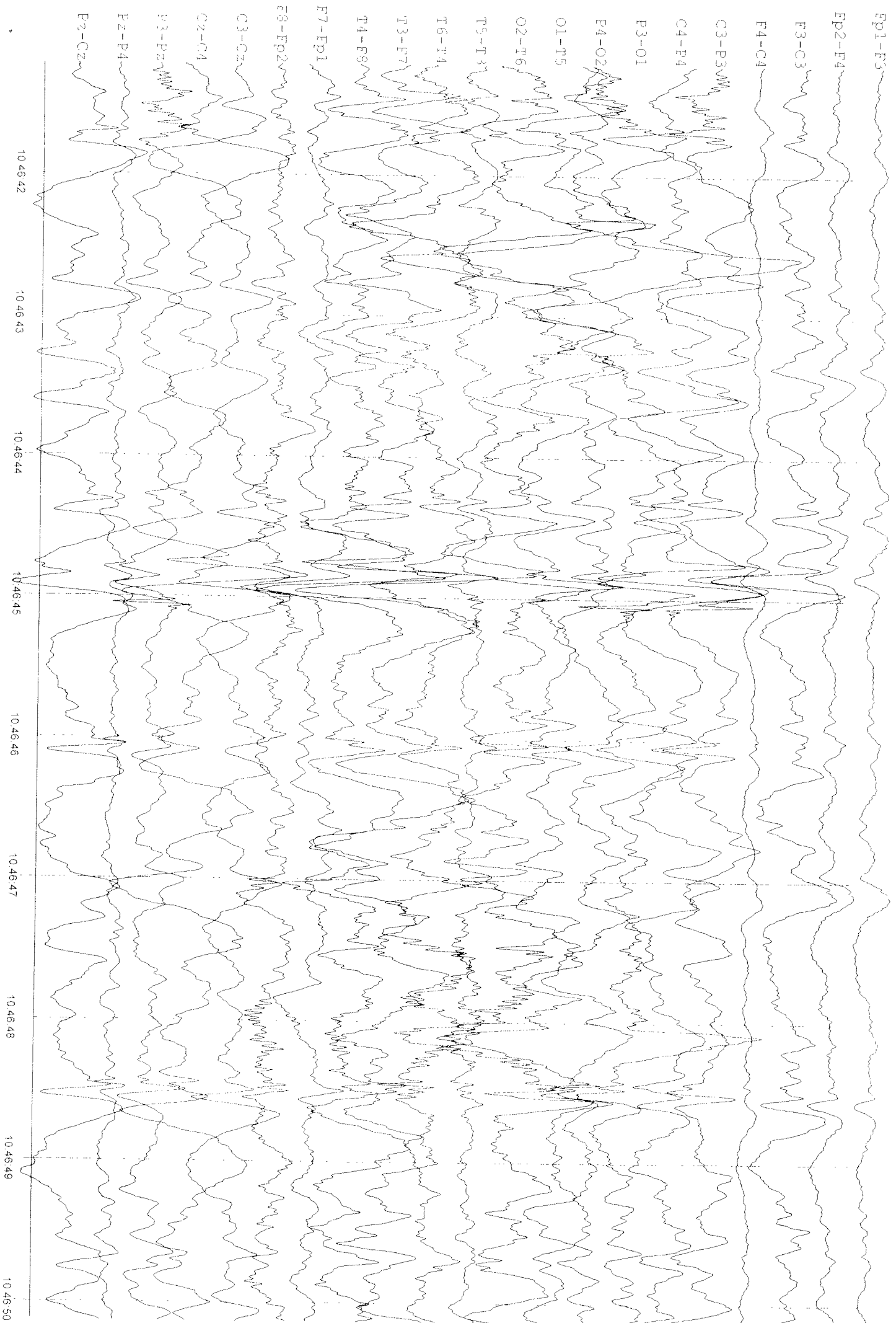

ОИСКРИН Георгий 2 года 27/10/09 30мм/с 15 мкс по 1 пл - 35 пл

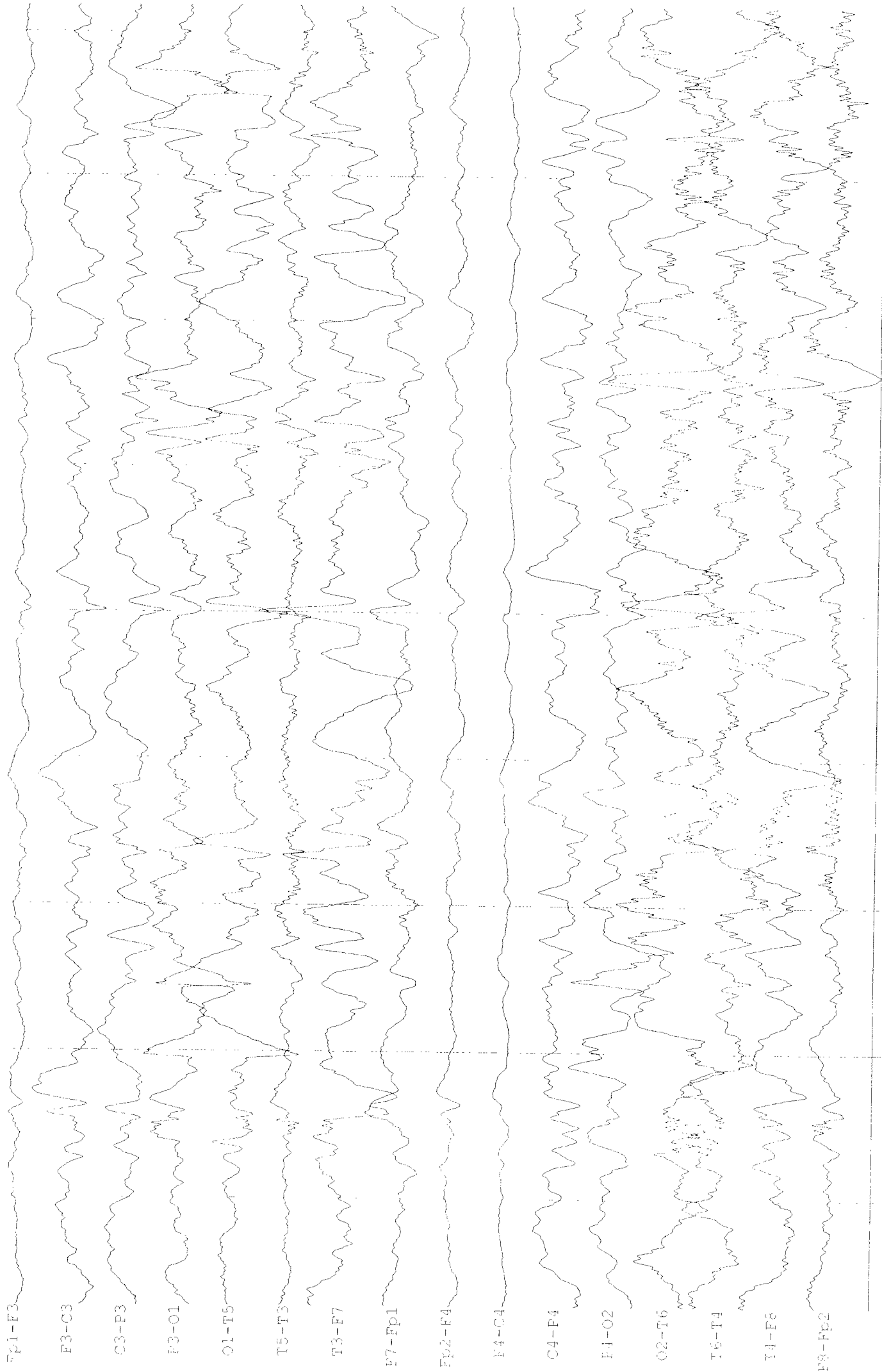

10 46 54 10 46 55 10 46 56 10 46 57 10 46 58 10 46 59 10 47 00 10 47 01 10 47 02